

12/15
2024
No.105

ひがしおうみし 社協だより



御園地区の秋まつりにて
『見守り合い』イメージキャラクターが決定しました!
@御園地区住民福祉推進会議

特集 地区ボランティアセンターってなんだろう？

～身近な地域で人と人がつながり、自分の地域を元気に！～

目次

☆ふおとにつき・フクシワーカー……………	4
☆民児協のまど……………	5
☆令和6年度東近江市社会福祉協議会 会費 ご協力ありがとうございました……………	6
☆令和6年度 東近江市内社会福祉関係表彰者 ……	8
☆くらしの相談、法律相談、善意銀行……………	9
☆インフォメーション、チャレンジ助成について……	10

ふ だんの

く らしの

し あわせ

社会福祉法人

東近江市社会福祉協議会

地区ボランティアセンターって なんだろう？

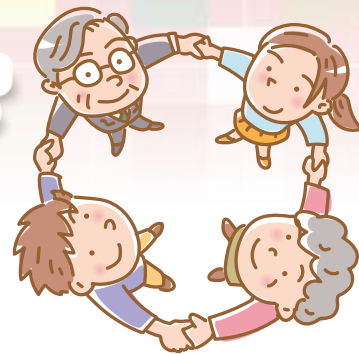

～身近な地域で人と人がつながり、
自分の^{まち}地域を元気に！～

「地区ボランティアセンター」をご存じですか？身近な地域で、お互いさまの気持ちで助け合えるしくみとして、市内6ヶ所で活動がはじまっています。

各地域で工夫をこらして取り組まれている地区ボランティアセンターの魅力をお伝えします。

地区ボランティアセンターってこんなところ！

地域で活動する きっかけづくり

活動を通じて「何かできる人」と「してほしい人」をつなぎます。

自分のちょっとした“できる”を活かせる場です。



みんなの居場所

子どもから高齢者まで、いろいろな人が集まり、交流できる『出会いの場』です。

おしゃべりしたり、活動に参加したり、思い思いに過ごすことができ、人と人がつながれる場です。

身近に話(相談)が できる場所

くらしの中で感じる何気ないこと、近況や昔の話など何でも話せる場です。少し困ったことがあれば、相談できる場もあります。困りごとに対して、必要な相談先があればつながります。

いこいこ広場へ おじゃましました！

湖東地区の『いこいこ広場』で活動されている福田^{ふくだ}さんに地区ボランティアセンターの魅力を伺いました。



ふくだ
福田さん

いこいこ広場とは？

毎週火曜日と毎月第1日曜日(10:00～15:00)湖東コミュニティセンター別館で開催しています。みんなで企画を考えながら、誰もが活躍・参加できる場を目指した活動を行っています。毎回20から30人程度の参加があり、毎回わいわいと賑わっています。

名前は、誰もが「いこう！いこう！」となる居場所にしたいという思いで『いこいこ広場』になりました。

活動を始められたきっかけは？

地区ボランティアセンターの取組を知り、“こんな居場所が湖東でできたらいいな”と感じ、地域の会議などでどうすればできるだろうと話し合いました。

その中で「まずは活動してみよう！」となり、知り合いに声をかけ、市社協にも協力してもらいながら、約5年前にスタートしました。

高齢者のみならず親子連れも参加しやすい日にしようと、ひばり公園や湖東図書館など他の施設が休みの火曜日に開催をしています。



(親子と一緒に楽しめるクリスマス会)

活動の中で印象に残っているエピソード

①いこいこ広場の取組の『家族介護者の会』に参加されていた方から「モルックをしたいがする場所がない」という声を聞きました。今ではその方がリーダーとなりモルックの企画をし、「ここでモルックができてよかった」と喜んでもらっています。このつながりから、今では地域の福祉推進員（湖東地区の自治会で福祉活動を担う人）も担ってくださっています！



②『かんたん編み物』の取組では、身体の不自由な方が初めて参加されました。その方は終始笑顔で活動されて、一緒に来られていたご主人は「最近あんな笑顔見てなかったな」と喜んでおられました。その姿を見て、ご本人の“できること”で参加できる居場所になっていると感じました。

③男性にも参加してもらおうと、健康マーじゃんを企画しました。「マーじゃんするから来て」と声をかけましたが、来てくれた男性は2人でした。「マーじゃんを教えに来て」と声のかけ方を変えると多くの男性が参加してくれました。何か役割があると参加してもらいやすいのだと感じました。



これからのいこいこ広場への思い

現在は企画ごとに参加者が固定しているので、企画を超えたつながりを持ちたいと思っています。スタッフ含め全員の顔が見える関係になるように、お昼の食事会などから始めています。

地域には何かしたい気持ちを持っている方はたくさんおられます。そんな人たちとつながって、一緒に地域を元気にしていきたいと思っています。

市内で広がる地区ボランティアセンター

市内には湖東地区を含め6ヶ所の地区ボランティアセンターが開設されています。

近くにお越しの際は、ぜひふらっと立ち寄ってみてくださいね！

カフェゆきのやま



場所：平田コミュニティセンター
日時：毎月第3日曜日13:00～15:00

たまおクラブ



場所：玉緒コミュニティセンター
日時：毎月第2水曜日14:00～15:00

中野地区ボランティアセンター



場所：中野ヴィレッジハウス
日時：毎週木曜日10:30～15:30

コンピス



場所：南部コミセン横コンテナハウス
日時：毎週火曜日13:00～16:00

ゆいが屋@せせらぎ



場所：市社協蒲生事務所 せせらぎ
日時：毎月第3木曜日13:30～15:00

あなたの“できること”が地域を元気に!?

市社協では、一人ひとりの好きなこと、楽しいことが実現でき、そのことが誰かの役に立ったり、自分も困っていることを誰かの“できる”で助けてもらえるような、地域のしくみづくりを進めています。

自分の身近な地域でも、地区ボランティアセンターのような活動をやってみたい、興味があるという方は、ぜひご相談ください！

東近江市社会福祉協議会 地域福祉課 TEL：0748-20-0555 IP：050-5801-1125

ふおとにつま

東近江市社会福祉協議会の日頃の様子を切り取ってご紹介します！



フェイスブックでも社協や地域の活動を発信中！



10/11
デイサービスからお届け

デイサービスセンターゆうあいの家では、もみじ幼稚園の皆さんにデイサービスの利用者様が作った雑巾やカレンダーなどを毎月届けに行っています。

先日、訪問した際に園児さんからお礼のお手紙をいただきました。代表の方が受け取って、デイサービスの皆さんに手紙を読んで頂くと「嬉しくて涙が出るな〜」「また頑張る作るわ」と言っておられました。また来月に行くのが楽しみです。



10月～1月中旬
アイデア募金箱の設置

東近江市内の小学4・5・6年生を対象に、夏休みの課題として「赤い羽根共同募金 アイデア募金箱」の募集を行いました。今年、市内13校から55個のご応募をいただきました。どの作品もアイデアに溢れ、心温まる素晴らしいものばかりでした。

作成いただいた募金箱は市内の店舗や公共施設、福祉センターハートピアなどに来年の1月中旬まで募金箱として設置しています。

集まった募金は市内の子どもを事故から守る募金に活用させていただきます。



11月～12月
くらしの支え合いサポーター講座

私たちの周りには、ゴミ出しや、買い物、子どもの見守り、話し相手などちょっとした手助けがあれば、安心して暮らせる方がたくさんおられます。

困っている人がいるけど「どうしたらいいかな」「自分に何かできることないかな」を一緒に考える、くらしの支え合いサポーター講座を4回にかけて開催しました。

受講者からは「話の聞き方や話かけ方、関わり方の勉強になった」「サポーターひとりでも悩むのでは、誰かにつなぐことも役割とわかった」との声がありました。

フクシワーカー Vol.4

市内で活躍する
フクシワーカーに
インタビュー

福祉をめざしたきっかけ

高校では様々な分野の授業を体験することができ、その中でも「福祉」に一番興味を持ちました。介護分野にも興味がありましたが、保育園や幼稚園の実習の中で、子どもたちと関わるのが楽しいと思えたことが保育士を目指したきっかけです。

大切にしていること

子どもたちとの共感を大事にしています。遊びや工作の中で得られる「楽しい」「悔しい」、「もう一回やってみよう」という気持ちを共感し分かち合うことで、子どもたちと信頼関係が築けると感じています。

また、異年齢クラスでは年齢に合った保育が必要になるので、本やおもちゃ、工作など、みんなが一緒になって楽しめるものを選ぶように心がけています。

今後の目標

コマ回しや工作などの経験を通して、子どもたちが初めて「できた!!」という瞬間に多く立ち合えるのは保育士ならではないと思っています。一緒に喜び合える瞬間は、保育士をやっている良かったと思えると共に、これからも頑張っていこうという活力にもなり、とてもやりがいを感じます。

ふるさわ 古澤 さん
とし 諭 さん

社会福祉法人めぐみ会
八日市めぐみ保育園
保育士



大学卒業後にめぐみ保育園へ入職され、在職15年。主に2歳児クラスと異年齢クラス(3・4・5歳児)を担当。園児からは「ふっちゃん」や「ふっちゃん」の愛称で親しまれておられます。



東近江市民生委員児童委員協議会から
民生委員・児童委員の視点で大切に
したい活動や情報などを発信します。

共に地域で暮らす高齢者を見守る ～福祉専門職と顔が見えるつながり～

民生委員・児童委員は地域の誰もが安心して暮らせるように、自治会や地域の方、専門職などさまざまな方とつながり、見守り活動をしています。

今回は介護サービスを利用する高齢者が住み慣れた地域で安心して暮らせるように、支援プランの作成や介護サービスの調整をするケアマネジャー（以下、ケアマネ）との顔が見える関係づくりを実践されている永源寺地区の取組についてお話を伺いました。

「情報交換会」を通じたつながりづくり

永源寺地区民児協では年1回、地区の居宅介護支援事業所や地区内にお住まいの方を担当しているケアマネと情報交換会を開催しています。

事業所と民児協の代表同士はつながりがあるものの、介護サービスを利用されている高齢者に関わる中で、それぞれの立場だけでは解決できないことがあると感じていました。また、民生委員・児童委員、ケアマネの双方から「誰に相談してよいかわからない」といった声があり、顔をあわせてつながる機会が必要だと思い、6年前から情報交換会をスタートしました。

情報交換会では顔なじみになることはもちろん、それぞれの関わりを通して感じている地域の方のことや地域の現状を共有し、協力しながら支援するにはどうしたらよいかを考える場になっています。また、この機会をきっかけに、ご本人やご家族の想いを大切にしながら、緊急時にも民生委員・児童委員とケアマネが連携して、対応できるように「情報共有同意書」も作成しました。同意書なども活用しながら、普段から顔が見えるつながりの中で信頼関係ができ、お互いに気軽に相談できる心強い関係になっています。



(右) 永源寺地区民児協 野田 敏 会長
(左) 永源寺地区民児協 仲谷 正敏 副会長



永源寺地区民児協
ふるたに とみこ
古谷 富子 副会長

《民生委員・児童委員の思い》

ひとり暮らしの高齢者と同じ地域に暮らすご近所や地域の方だからこそ、ご本人の変化や気になることに気付くことがあります。気付いたことを聞かせてもらう中で、ご本人の身体や生活の支援など、地域では解決が難しいことをケアマネにつないでいます。

介護認定やサービス利用を再検討してもらうことで、ご本人や離れて暮らすご家族が今までと変わりなく生活されている様子を見ると、民生委員・児童委員や地域ではできないことを相談できる相手がいることはとても心強いです。

《ケアマネの思い》

サービスを利用されている方やご家族が地域のことや気になっていることをポツリと話されることがあります。そんな時、普段から民生委員・児童委員とつながりがあるからこそ、小さなことでも気軽に話すことができます。ご本人とご家族の想いを地域につないでくださり、自治会でその方のためにできることを検討していただいたことがありました。ご本人とご家族に地域のみなさんの温かい気持ちが伝わり、地域とのつながりを感じておられるのではないかと思います。

ケアマネだけで、地域で暮らすサービスを利用されている方を見守ることはできません。地域のみなさんが、日々の暮らしの中で声かけやおすそわけなど、気にかけて見守ってくださっているからこそ、サービスを利用されている方が地域で安心して暮らすことができていると感じています。



(右) やすらぎの里ケアプラザ
たかくら としゆき
高倉 利幸 ケアマネジャー
(左) もみじケアプランセンター
たかはし みゆき
高橋 深雪 ケアマネジャー

民生委員・児童委員は地域の方からの相談を受け、専門職や専門機関へつなぐ役割があります。ケアマネと必要な情報を共有・連携し、いつまでも住み慣れた地域で高齢者が安心して暮らしていくことができるよう見守りをしていきたいと思えます。

また、介護サービスを利用されている方だけでなく、ご家族や世帯との関係があるケアマネや同じ地域に暮らす方だからこそ、気付くこともあります。これからも地域に住む誰もが安心して暮らせるように、ケアマネをはじめ、地域の中でさまざまな方や立場の方と顔が見えるつながりを築きながら、見守り活動を推進していきます。

令和6年度東近江市社会福祉協議会 会費にご協力ありがとうございました

皆様の会費は地域福祉活動の推進に役立てさせていただきます。

■市社協がすすめる地域福祉事業

- ・法律相談の実施
- ・ボランティア活動の支援
- ・自治会の地域福祉活動支援
- ・地区社協の活動支援
- ・生活支援サポーター活動の支援
- ・地域福祉活動の情報発信
(広報発行、ホームページ、Facebook)
- ・福祉共育(福祉出前講座)の実施
- ・地区住民福祉活動計画の推進支援など



▲地区社会福祉協議会の活動支援

■地区社会福祉協議会への助成、活動支援

- ・各地区の社会福祉協議会の運営を支援 など



▲第3次地域福祉活動計画推進

■サロン活動への助成・活動支援

- ・サロン活動助成
- ・演芸等ボランティア調整
- ・運営に関する相談対応 など



▲サロン活動の支援

今年度、3,000円以上賛助会費にご協力いただきました企業・法人・団体様のご芳名を記載させていただいています。

《平田》

㈱フジ・モータークリニック
(福)あゆみ福祉会 あゆみ作業所

《市辺》

(福)萱野会 ゆいの杜こども園
㈱玉水燃料店
(農)近江農産組合
中沢医院
㈱小嶋商店
びわこ学院大学
びわこ学院大学短期大学部
㈱八厚浄化センター

《玉緒》

(福)布引会 玉園ハイム
サントリー㈱近江エージングセラー
㈱木村製作所

㈱松原鉄工所

《御園》

㈱滋賀ユニック
㈱テラダオート
㈱ノエピア滋賀工場
奥儀建設㈱
㈱KSオークラ
㈱八日市ロイヤルホテル
ビジネスグリーンホテル八日市
パナソニック㈱くらしアプライアンス社
ランドリー・クリーナー事業部
㈱シガ建装
㈱村田製作所 八日市事業所

《建部》

㈱八日市井野工業所
(福)慈照会 カルナハウス

(学)滋賀学園

《中野》

村田米穀㈱
(医)健歯会 住井第2歯科医院
㈱西村モーターズ
おぞき内科医院
ミナイ事務機販売㈱
㈱野田建築設計事務所
協和燃商㈱
㈱ライフテックミツダ
㈱白石製作所
井上製菓㈱
㈱北口産業

《八日市》

銘茶ますきち
グリーン近江農業協同組合 本店

神崎倉庫㈱

㈱マエダクリーニング
鳥越医院
かじ藤硝子㈱
ナエムラ㈱
たかれん
西澤司法書士事務所
古谷建築
生蓮禅寺
(福)万松会 延命こども園
㈱西与呉服店
㈱三省堂
山平㈱
㈱野矢商店
㈱二橋商店
みなみ歯科
㈱花治
(福)睦美会 むつみ保育園

(株)イワネクスコーポレーション
(株)藤田製作所
(医)敬愛会 東近江敬愛病院
(株)滋賀トヨタ 八日市店
小澤電機(株)
そのだ耳鼻咽喉科
(特非)まちづくりネット東近江
(一社)八日市まちづくり公社

《南部》

(有)新工電機工業所
(株)井田自動車
湖東信用金庫
青葉メディカル
(有)やまかわ
(株)ニシデン
坂井水道工業(株)
(株)松田建具
松本技研
(有)ハヤシデラ
(株)オクマコーポレーション
小林事務機(株)

《永源寺》

(有)東近江製作所
浩栄電気
(株)青地ライフクリエイト
ヘアサロン松村
野田造園
野田建設(株)
榎田医院
(有)FUKUI
魚文
中西鉄工
ためや
岩魚の里 永源寺グリーンランド
伊藤建設(株)
やまあいの里
(有)ひのや
坂田工務店
(株)カネキチ
かどや
増田電気商会
双葉庭
(株)ヒトミワイナリー
野田加工所
肉の大助
川口屋老舗
丸漬(株)滋賀工場
建築工房左近
小杉豊農園
岡本こんにやく店
高野吾妻屋本店
永源寺温泉 八風の湯
(株)紅葉建設
深山荘
かわきや

グリーン近江農業協同組合 永源寺支店
永源寺地区民生委員児童委員協議会

《五個荘》

小串医院
都製館(株) 滋賀工場
土田建材(株)
(株)小杉自工
(有)小串自動車整備工場
(有)八栄商事
市田新聞店
湖東物流(株)
高圧ガス工業(株)
西村登記測量事務所
ダイリュウ滋賀(株)
陽光自動車(株)
山脇製菓(株)
西村電気商会
第一工業製菓(株)
(有)神崎
(株)和晃
ニシユウ産業(株)
日本ブリックス(株)
中島商事(株)
(株)富来都
(株)高田熔工所
山川塗装
(株)長岡建設
宮澤歯科医院
(有)伊徳織物整理工場
猪田工務店
藤野商事(株)
(株)大長
(株)今彦鐵工所
滋賀ライン工業(株)
モードショップ大橋屋
(株)富士ピーエス 滋賀工場
旭鋼機(株)
グリーン近江農業協同組合 五個荘出張所
(福)六心会 清水苑

《愛東》

滋賀オカタ産業(株)
宮川バネ工業(株)
(株)協和パレット
(株)片岡精起製作所
(株)SHIMADA
百済寺
(医)恒仁会 近江温泉病院
NPO法人 結の家
日本料理 伊勢屋
奥村建設(株)
(株)滝田石油
近畿地水(株)
(有)中邑板金工業
(株)アブテック
うお藤

こすぎクリニック
(福)春日福祉会 かすが保育園
愛東地区社会福祉協議会

《湖東》

旭化成住工(株)
福田金属箔粉工業(株)滋賀工場
(有)タカノ電気
(医)昴会 湖東記念病院
(福)花の木会 どんぐり作業所
特別養護老人ホーム菊水園
スズカ繊維工業(株)
吉岡ウェビング(株)
廣田建設(株)
加藤歯科医院
小弥百貨店
(有)総合防災ニシザワ
協和工業(株)
綾羽工業(株)湖東工場タイヤコード部
黄地電工(株)
旭コンクリート工業(株)湖東工場
(有)坪田工業
(医)竹中医院
湖東農業協同組合 本所
東近江ケーブルネットワーク(株)
湖東地区民生委員児童委員協議会

《能登川》

西川テックス(株)
三協(株)
(有)真和設備
上田そろあんスクール
日本電気硝子(株)
(有)スポットクリミ
(株)大兼工務店
(株)麻糸商会
志賀産業(株)
福田屋印刷
塩田工務店
マルジン加工
(株)田辺消防システム
(有)鮎清
(有)大橋創園
日本興産電子(株)
東陽開発(株)
丸菱製麺
(有)田附牧場
カナリヤ楽器(有)
扇久
ミナミ防災(株)
東能登川農業協同組合
江東製織(株)
グリーン近江農業協同組合 能登川支店
(株)水研設備
(有)リース豊
(有)小南電機
(有)クルマヤ

(福)八宮会 八宮こども園
(福)真寿会
(有)香取
(有)杉浦電機
タナカフーズ(株)

《蒲生》

帝京レーズ(株)蒲生工場
(株)奥竹バルブ
(株)高木紙工
大安工業(株)
朝日野カントリー倶楽部
(有)宮川自工
(有)宮川電子
蒲生農機サービス
(株)寺嶋製作所
(有)明石産業
(有)池田石油
滋賀サッシ販売
滋賀サポート保険
(株)ホンダオートフクナガ
(株)サクラ商事
(有)文平堂
(株)朝比自動車工業所
(株)加藤組
(株)コバヤシ化成
(有)さかせ
(有)平井百貨店
小池化学(株)滋賀工場
共栄ガス(有)
岡電気設備管理事務所
(福)くすのき会
(福)いこい福祉会 いこい作業所
蒲生地区民生委員児童委員協議会

《市外》

(株)エステック
近江印刷(株)
(有)草津介護センター
ケイティケイ(株)京都営業所
滋賀県共済協同組合
(株)成研
(株)TSエンジニアリング
(株)ライフ
樋口保険事務所

(令和6年10月10日現在、
敬称略・順不同)

令和6年度 東近江市内社会福祉関係表彰者

社会福祉功労者厚生労働大臣表彰

社会福祉施設の職員として多年にわたりご尽力された方々です

社会福祉事業従事者

吾妻 和枝 奥 秀子

全国社会福祉協議会会長表彰

社会福祉協議会、社会福祉団体の職員として多年にわたりご尽力された方々です。

社会福祉協議会・民間団体功労表彰

谷 幸子

滋賀県共同募金会会長顕彰

共同募金運動に深いご理解をいただき、永年にわたり活動に協力いただいた方や、多額の募金をお寄せいただいた方々です。

共同募金寄付感謝

京セラ株式会社滋賀八日市工場社員一同
京セラ株式会社滋賀蒲生工場
京セラ株式会社滋賀蒲生工場社員一同
京セラ労働組合滋賀蒲生工場
藤野商事株式会社
東近江地区更生保護女性会
株式会社村田製作所八日市事業所
社会福祉法人めぐみ会 八日市めぐみ保育園
びわこ学院大学 びわこ学院大学短期大学部 学友会
有限会社丸山薬局
有限会社池田牧場
一般財団法人愛の田園振興公社
湖東仏教会第一分会
東近江市能登川赤十字奉仕団
株式会社加藤組
城 顯

社会福祉関係功労者知事表彰

社会福祉施設の職員やボランティアとして多年にわたりご尽力された方々です。

1. 社会福祉事業従事者・団体職員

村田ひとみ 川南 正美

2. ボランティア

声の広報 さるびあ

3. 福祉活動推進校

社会福祉や共生社会に対する理解を深めるための授業や活動等を多年にわたり実施された学校です。
東近江市立愛東北小学校

滋賀県社会福祉協議会会長表彰

社会福祉施設の職員やボランティアとして多年にわたりご尽力された方々です。

1. 社会福祉事業従事者

一乗 光子 寺田 悦子
西村 俊子 井戸 育代

2. ボランティア

子育て支援サークルひまわり
山崎 成子 高田 房良

3. 福祉活動推進校

社会福祉や共生社会に対する理解を深めるための授業や活動等を多年にわたり実施された学校です。
東近江市立愛東南小学校

東近江市社会福祉大会被表彰者

1. 東近江市共同募金委員会会長感謝

社会福祉事業並びに共同募金運動に深いご理解をいただき、多額の募金をお寄せいただいた方々です。

藤野商事株式会社
京セラ株式会社滋賀八日市工場
京セラ株式会社滋賀八日市工場社員一同
京セラ株式会社滋賀蒲生工場
京セラ株式会社滋賀蒲生工場社員一同
有限会社丸山薬局
有限会社池田牧場
ビューティールーム洋
株式会社寺嶋製作所
五個荘東佛教会
東近江市八日市赤十字奉仕団
東近江市永源寺赤十字奉仕団
湖東仏教会第一分会
京セラ労働組合滋賀蒲生支部
一般財団法人愛の田園振興公社
株式会社村田製作所八日市事業所
近江織物株式会社
ニシユウ産業株式会社
有限会社宮川電子



2. 東近江市社会福祉協議会会長表彰

①社会福祉事業功労者

社会福祉関係施設・団体などの役職員で多年にわたりご尽力された方々です。

伊勢 昌代 川越 千鶴
岩本 都雄 大澤 恵美
福永 早苗 奥田 静江
黒瀬 實男 河村 圭三
川嶋 重剛 吉村 友哉
山田 磨希 梅原 伸郎
柴田 遥 小笠加穂里
宮崎 富子 山添 陽一
那須野順子 藤川 恵子

②ボランティア

ボランティアとして多年にわたり社会福祉に貢献された方々です。
八日市南高等学校地域支援活動部
オカリナサークルエーデルワイス
ティンカーベル あめんぼ
鏡花水月 六弦の会
和太鼓集団龍音

3. 東近江市社会福祉協議会会長感謝

社会福祉に深いご理解をいただき、本会の善意銀行に多額又は、永年にわたり浄財をご寄付いただいた方々です。
八日市商工会議所女性会
東近江市商工会女性部
公益財団法人五峰興風会
五個荘東佛教会
北日本コンピューターサービス株式会社
東近江労働者福祉協議会
グリーン近江農業協同組合東近江地域女性部
東近江市永源寺赤十字奉仕団
農事組合法人ドリームファーム北菩
湖東味咲館農産物出荷協議会
連合滋賀第4区地域協議会
農事組合法人水郷の里伊庭
藤野 潔 大久保勇三
今堀 善半

(広報の掲載についてご本人の了解が得られました方のみご芳名の掲載をさせていただきます。敬称略・順不同)



募金百貨店プロジェクト 新規参画企業

今年度、新たに募金百貨店プロジェクトに参画いただいた企業の方々です。
東近江市商工会 外川善種苗園
永源寺お食事処万葉香
日登美山荘 佳樂
POLA shpur



ネットの広告は信用できる？

スマホやパソコンで調べ物をする、検索の上位に広告が表示されます。facebookやYouTube、Instagram等のSNSでもたくさんの広告が表示されます。無料でサービスを使う代わりに、見たくない広告を見せられるのは、テレビの民間放送と同じです。

テレビCMは放送局の審査をパスしたものしか流せません。ネット上の広告にも審査はあるのですが、実際にはかなり問題のある広告が氾濫しています。

景品表示法は、実際よりも著しく優良であると思わせるような表示、実際よりも著しく有利な条件で取引できると思わせるような表示を禁止しています。しかし、広告の流通量は膨大で、消費者庁の監督の目が行き届く状況にはありません。

耳障りのいい話ばかりを大々的に流せば、短期的には顧客を獲得しやすくなるでしょう。お客さんを長く大切

にしたいと考える企業であれば、信用を失うような調子の良すぎる広告はしないかもしれません。しかし、短期的に利益を上げれば良いと考える企業なら、目先の収益を得るために誇大広告を行う誘惑に勝てないかもしれません。

民間放送局もネットの発信媒体も、更には新聞でさえ、広告は紛れもない収入源です。広告を出す方にも出させる方にも、あやしい広告の排除を期待しにくい構造があるのです。

広告には、新しい情報が得られるという利点もある反面、消費者の購買意欲を過剰に煽って商品やサービスを売りつけるというリスクが常にあることを心に留めておきましょう。

弁護士 土井 裕明

無料法律相談 (相談日)

離婚、財産、多重債務などの法律相談ができます。

時間 13:30~16:00 (1名30分)
場所 東近江市福祉センター ハートピア
対象 市内在住の方 (先着5名)
 初めて相談される方を優先します
弁護士 土井 裕明
申込先 社協 相談支援課 (連絡先は裏面記載)

相談日	受付期間 ※土日祝除く
12/25(水)	12/2(月)~12/20(金)
1/22(水)	1/6(月)~1/17(金)
2/26(水)	2/3(月)~2/21(金)
3/26(水)	3/3(月)~3/21(金)

※申し込みの受付時間は、いずれも8:30~17:15

常設相談

社会福祉協議会では、市民のみなさんの日常生活のこと、福祉に関することなど様々な相談に、職員が常時応じています。毎日の暮らしの中で、ご自身やご家族のこと、気になるご近所さんのことなど、一人で抱え込まずに社協までお気軽にご相談ください。

善意銀行だより 心あたたまるご寄付をありがとうございます (令和6年8月1日~令和6年10月31日) 敬称略

善意銀行とは … 市民のみなさまから寄せられた金銭や物品を、市内の福祉団体や施設、生活困窮世帯など必要とされている方へお渡しするたすけあいのしくみです。

●金銭

預託者氏名	金額
本多 知巳	¥9,000
公益財団法人五峰興風会	¥200,000
八日市商工会議所女性会	¥50,000
京セラ労働組合蒲生支部	¥25,000
水車野園善銀BOX	¥4,085
蒲生地区文化協会	¥66,000
四ツ葉のクローバー隊	¥775
村井 重和	¥100,000
五個荘東佛教会	¥50,000
匿名 13件	¥396,160

●物品

預託者氏名	品名
味咲館	なすび、ピーマン、ネギ、ししとう、さつまいも
込山 善秋	なすび、オクラ、ピーマン
大久保 勇三	白米
藤本 長藏	白米
中村 一美	オムツ、パッド、衣類
井上農園	玄米
久田 政男	玄米
山脇 健治	玄米
農事組合法人きながせファーム	玄米
今堀 善平	玄米
今堀 豊	玄米
農事組合法人水郷の里伊庭	玄米
農事組合法人アグリ跡光寺	玄米
農事組合法人夢ファーム下羽田	玄米
今若 幸子	玄米
西村 正弘	さつまいも
山脇製菓株式会社	かりんとう
柘植 守	かぼちゃ
五個荘東佛教会	白米
株式会社プレイス	肌着
農事組合法人川並きぬがさファーム	かぼちゃ
農事組合法人宮西ファーマーズ	玄米
匿名	介護用品・衣類・日用品 16件 食料品 33件

●リサイクル預託

リサイクル物品名	件数
アルミ缶	3件
使用済み切手	17件
使用済みテレホンカード	1件
書き損じはがき	3件
ベルマーク	6件
ペットボトルキャップ	21件
プリント紙	4件

●金銭

払い出し先	活用目的	件数	金額
火災被害者	見舞金	1件	¥20,000
ウィンドアンサンブル木猫隊	指定寄付金	1件	¥150,000
あははカフェ	指定寄付金	1件	¥50,000
御園地区社会福祉協議会	地区社協助成金	1件	¥3,900

●物品

品名	払出し先	件数
介護用品・衣類・日用品	生活困窮世帯 / デイサービスセンター等 / 市内介護事業所・福祉施設 / サマーホリデー / 学習支援	34件
食品(米、缶詰、野菜など)	生活困窮世帯 / 子ども食堂 / こどもの家 / デイサービスセンター等 / 市内介護事業所・福祉施設 / サマーホリデー / 学習支援	92件
緊急食料品	生活困窮世帯	6件 13袋



(蒲生地区文化協会様より)

前回お米のご寄付を呼びかけたところ、たくさんの方からお米をいただきました。ご寄付いただいた皆様ありがとうございました。

預託

払出

母子父子福祉センター事業

◎親子料理教室「こどもの料理入門」
親子でいっしょに簡単な料理を作りましょう。

日時 2月2日(日)10:00~12:00
対象 市内在住のひとり親家庭の親子
定員 5組10名(先着順)
参加費 800円
持ち物 エプロン、三角巾、持ち帰り用容器
申込締切 1月15日(水)

◎手芸教室「パンチニードル」

もこもこブローチを作ってみなで楽しみましょう。

日時 2月9日(日)13:30~15:00
対象 市内在住のひとり親家庭の親、寡婦の方
※無料託児あり
定員 10名(先着順)
参加費 200円
申込締切 1月15日(水)

老人福祉センター事業

◎己書体験幸座「己書で味のあ
る字を描いてみませんか」

自分だけの書という意味の己書(おのれしょ)を筆ペンで描いてみませんか。

日時 3月7日(金)
13:30~15:00
定員 10名(先着順)
参加費 800円
申込締切 2月20日(木)



申込み/問合せ/会場
福祉センターハートピア
☎ 0748-24-2940
IP 050-5802-2988

書き損じはがき・未使用切手募集中!

東近江市共同募金委員会では、未投函の書き損じはがきや未使用切手を集めています。集めた書き損じはがき等は換金し、子どもを事故から守る募金に寄付します。寄付された募金は、市内の危険な箇所へ飛び出し人形を設置するなど、交通安全啓発を目的に使わせていただきます。

設置場所 東近江市社会福祉協議会各事務所
市内コミュニティセンター等

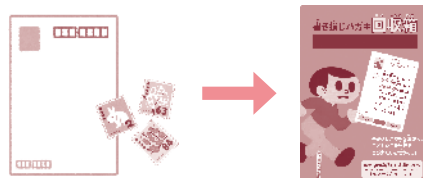

※書き損じはがき回収箱にはがきを投函される場合は、宛名等記載をされている個人情報等にご注意ください。

ほっこりスマイルプロジェクトの活動者にお話を伺いました!

<ほっこりスマイルプロジェクトとは!>

赤い羽根運動推進チャレンジ事業を財源とし、東近江市の子どもたちや子育て世代が安心して笑顔のあふれる活動を応援するプロジェクトです。

<活動者紹介> 齋藤香美さん

“スマイルアッププロジェクト”
～みんなであつなぐ
笑顔のコミュニティー～

コロナ禍で身近な人や地域のコミュニティが希薄になってしまい、気軽に集まってコミュニケーションがとりにくい生活が続く、子育ての場や地域の中で孤立されている方がおられることに気づかれました。得意なおかし作りを通して、作って食べる、人にあげて喜んでもらう嬉しさ、気軽に集まれる場所を作りたいと思い活動されています。



活動に関するお問い合わせはこちらから→

<活動内容>

令和6年7月に市辺コミュニティセンターで開催された夏祭りで「アイシングクッキー教室」を実施されました。地域子どもたちが「お母さんにありがとうの気持ちを伝える」「最近会っていないおじいちゃんに渡す」と嬉しそうに話してくれたり、教室でのコミュニケーションはもちろん、クッキーを持ち帰ったあと、家族とのコミュニケーションのきっかけにすることができたと話されていました。また参加された方との出会いを通じて、今後は他の地区での開催も予定されています。



職員募集のお知らせ

本会では、正規職員(事務職・専門職)を募集しています。詳しくは、ホームページの募集要項等をご確認いただき、期日までにお申込みください。

- 採用時期 令和7年4月1日
- 勤務地 東近江市今崎町21番地1
- 業務内容 日常生活自立支援事業及び相談援助、八日市地域包括支援センター業務、特定相談支援業務及び障害児相談支援業務等
- 受験資格 昭和40年4月2日～平成15年4月1日までに生まれた者で介護支援専門員又は主任介護支援専門員、社会福祉士又は障害相談支援専門員の資格を有する者※経験が必要な資格あり。
- 申込締切 令和6年12月26日(木) 17時15分必着

非常勤職員(八日市地域包括支援センタープランナー)も募集しています。詳しくは、ホームページをご覧ください。

社会福祉法人

東近江市社会福祉協議会



本所 今崎町 21-1 (東近江市福祉センターハートピア)
総務課 ☎ 0748-20-0502 IP 050-5802-9070
地域福祉課 ☎ 0748-20-0555 IP 050-5801-1125
相談支援課・在宅福祉課・福祉センターハートピア
☎ 0748-24-2940 IP 050-5802-2988

永源寺事務所

ヘルパーステーションゆうあいの家 デイサービスセンターゆうあいの家
永源寺高野町 437 ☎ 0748-27-2066 IP 050-5801-1154

五個荘事務所

五個荘小幡町 318 ☎ 0748-48-4750 IP 050-5801-1168

愛東事務所 妹町 29 ☎ 0749-46-2044 IP 050-5802-2990

湖東事務所 池庄町 495 ☎ 0749-45-2666 IP 050-5802-2974

能登川事務所・ヘルパーステーションなごみ
乙女浜町 1405 ☎ 0748-43-0595 IP 050-5802-2989

デイサービスセンターちやがゆの郷

乙女浜町527番地 ☎ 0748-55-8033 IP 050-5802-6107

小規模多機能居宅介護事業所かじやの里の新兵衛さん

佐野町 35 番地 ☎ 0748-42-8377 IP 050-5802-6394

蒲生事務所・ヘルパーステーションせせらぎ

市子川原町 676 ☎ 0748-55-4895 IP 050-5802-2528

デイサービスセンターあさひの

鑄物師町 708-1 ☎ 0748-55-8501 IP 050-5802-2529